

## ETAT DU BATIMENT RELATIF A LA PRESENCE DE TERMITES

Arrêté du 7 décembre 2011, Arrêté du 14 décembre 2009, Arrêté du 29 mars 2007, Article L 133-6 du code de la construction et de l'habitation. Norme NF P 03-201 de mars 2012.

### A DESIGNATION DU OU DES BATIMENTS

- Localisation du ou des bâtiments

Désignation du ou des lots de copropriété : **Maison individuelle**

Adresse : **67 rue de la maurelle 13013 MARSEILLE - 13EME**

Nombre de Pièces :

Numéro de Lot :

Référence Cadastre : **NC**

Le site se situe dans une zone délimitée par arrêté préfectoral comme étant infestée par les termites ou susceptible de l'être à court terme.

Descriptif du bien :

Encombrement constaté : **Néant**

Situation du lot ou des lots de copropriété

Etage :

Bâtiment :

Porte :

Escalier :

Mitoyenneté : **OUI** Bâti : **OUI**

Document(s) joint(s) : **Néant**

### B DESIGNATION DU CLIENT

- Désignation du client

Nom / Prénom : **ville de Marseille**

Qualité :

Adresse :

- Si le client n'est pas le donneur d'ordre :

Nom / Prénom :

Qualité :

Adresse :

Nom et qualité de la (des) personne(s) présentes sur le site lors de la visite : **Aucun**

### C DESIGNATION DE L'OPERATEUR DE DIAGNOSTIC

- Identité de l'opérateur de diagnostic

Nom / Prénom : **GREWIS Kevin**

Raison sociale et nom de l'entreprise :

**SARL EXPERT HABITAT & INDUSTRIE**

Adresse : **21 ROUTE D'ALBERT 62450 AVESNES LES BAPAUME**

N° siret : **47907683800032**

N° certificat de qualification : **C002-SE05-2017**

Date d'obtention : **18/07/2017**

Le présent rapport est établi par une personne dont les compétences sont certifiées par : **Qualit'Compétences**

**16 RUE VILLARS**

**57100 THIONVILLE**

Organisme d'assurance professionnelle : **AXA IARD**

N° de contrat d'assurance : **10063271004**

Date de validité du contrat d'assurance : **31/12/2018**

**D IDENTIFICATION DES BATIMENTS ET PARTIES DE BATIMENTS VISITES ET DES ELEMENTS INFESTES OU AYANT ETE INFESTES PAR LES TERMITES ET CEUX QUI NE LE SONT PAS :**

Bâtiments et parties de bâtiments visités (1)	Ouvrages, Parties d'Ouvrages et éléments examinés (2)	Résultats du Diagnostic d'Infestation (3) *
<b>RDC</b>		
<b>Entrée</b>	Murs - plâtre Enduit	Absence d'indice.
	Plinthes - Carrelage	Absence d'indice.
	Plafonds - béton Peinture	Absence d'indice.
	Porte Dormant et ouvrant - Métal Peinture	Absence d'indice.
	Planchers - béton Carrelage	Absence d'indice.
<b>Dégagement n°1</b>	Murs - plâtre Enduit	Absence d'indice.
	Plinthes - Carrelage	Absence d'indice.
	Porte Dormant et ouvrant - Bois Peinture	Absence d'indice.
	Plafonds - béton Peinture	Absence d'indice.
	Planchers - béton revêtement plastique	Absence d'indice.
<b>Séjour n°1</b>	Murs - plâtre Enduit	Absence d'indice.
	Plinthes - Carrelage	Absence d'indice.
	Porte Dormant et ouvrant - Bois Peinture	Absence d'indice.
	Murs - béton Enduit	Absence d'indice.
	Plafonds - béton Peinture	Absence d'indice.
	Planchers - béton Carrelage	Absence d'indice.
	Fenêtre n°1 Dormant et ouvrant extérieurs - Bois Vernis	Absence d'indice.
	Fenêtre n°1 Dormant et ouvrant intérieurs - Bois Vernis	Absence d'indice.
	Fenêtre n°2 Dormant et ouvrant extérieurs - Bois Vernis	Absence d'indice.
	Fenêtre n°1 Volets - Bois Vernis	Absence d'indice.
	Fenêtre n°2 Dormant et ouvrant intérieurs - Bois Vernis	Absence d'indice.
	Fenêtre n°2 Volets - Bois Vernis	Absence d'indice.
	Fenêtre n°3 Dormant et ouvrant extérieurs - Bois Vernis	Absence d'indice.
	Fenêtre n°3 Dormant et ouvrant intérieurs - Bois Vernis	Absence d'indice.
	Fenêtre n°3 Volets - Bois Vernis	Absence d'indice.
<b>Local n°1</b>	Murs - plâtre Enduit	Absence d'indice.
	Plinthes - Carrelage	Absence d'indice.
	Porte Dormant et ouvrant - Bois Peinture	Absence d'indice.
	Murs - béton Enduit	Absence d'indice.
	Plafonds - béton dalles polystyrène	Absence d'indice.
	Planchers - béton revêtement plastique	Absence d'indice.
	Porte-fenêtre Dormant et ouvrant extérieurs - Bois Peinture	Absence d'indice.
	Porte-fenêtre Dormant et ouvrant intérieurs - Bois Peinture	Absence d'indice.
	Porte-fenêtre Volets - Bois Vernis	Absence d'indice.
<b>Salon</b>	Murs - béton Enduit	Absence d'indice.

Etat du bâtiment relatif à la présence de termites

Bâtiments et parties de bâtiments visités (1)	Ouvrages, Parties d'Ouvrages et éléments examinés (2)	Résultats du Diagnostic d'Infestation (3) *
	Plinthes - Carrelage	Absence d'indice.
	Murs - plâtre Enduit	Absence d'indice.
	Plafonds - béton Peinture	Absence d'indice.
	Planchers - béton Carrelage	Absence d'indice.
	Porte-fenêtre Dormant et ouvrant extérieurs - Bois Peinture	Absence d'indice.
	Porte-fenêtre Dormant et ouvrant intérieurs - Bois Peinture	Absence d'indice.
	Porte-fenêtre Volets - Bois Vernis	Absence d'indice.
<b>Couloir n°1</b>	Murs - plâtre Enduit	Absence d'indice.
	Plinthes - Carrelage	Absence d'indice.
	Murs - béton Enduit	Absence d'indice.
	Plafonds - béton Peinture	Absence d'indice.
	Planchers - béton Carrelage	Absence d'indice.
	Porte Dormant et ouvrant - Bois Peinture	Absence d'indice.
<b>Chambre n°1</b>	Murs - plâtre Enduit	Absence d'indice.
	Plinthes - Carrelage	Absence d'indice.
	Porte Dormant et ouvrant - Bois Vernis	Absence d'indice.
	Murs - béton Enduit	Absence d'indice.
	Plafonds - béton Peinture	Absence d'indice.
	Planchers - béton Carrelage	Absence d'indice.
	Fenêtre Dormant et ouvrant extérieurs - Bois Peinture	Absence d'indice.
	Fenêtre Dormant et ouvrant intérieurs - Bois Peinture	Absence d'indice.
<b>Chambre n°2</b>	Murs - plâtre Enduit	Absence d'indice.
	Plinthes - Carrelage	Absence d'indice.
	Porte Dormant et ouvrant - Bois Vernis	Absence d'indice.
	Fenêtre Dormant et ouvrant extérieurs - Bois Peinture	Absence d'indice.
	Fenêtre Dormant et ouvrant intérieurs - Bois Peinture	Absence d'indice.
	Murs - béton Enduit	Absence d'indice.
	Plafonds - béton Peinture	Absence d'indice.
	Planchers - béton Carrelage	Absence d'indice.
<b>Salle de bains/WC n°1</b>	Murs - plâtre faïence	Absence d'indice.
	Porte Dormant et ouvrant - Bois Vernis	Absence d'indice.
	Murs - béton faïence	Absence d'indice.
	Plafonds - béton Peinture	Absence d'indice.
	Planchers - béton Carrelage	Absence d'indice.
<b>Cuisine n°1</b>	Murs - plâtre Enduit	Absence d'indice.
	Plinthes - Carrelage	Absence d'indice.
	Porte Dormant et ouvrant - Bois Vernis	Absence d'indice.
	Murs - béton Enduit	Absence d'indice.
	Plafonds - béton Peinture	Absence d'indice.

Etat du bâtiment relatif à la présence de termites

Bâtiments et parties de bâtiments visités (1)	Ouvrages, Parties d'Ouvrages et éléments examinés (2)	Résultats du Diagnostic d'Infestation (3) *
	Planchers - béton Carrelage	Absence d'indice.
	Fenêtre n°1 Dormant et ouvrant extérieurs - Bois Peinture	Absence d'indice.
	Fenêtre n°1 Dormant et ouvrant intérieurs - Bois Peinture	Absence d'indice.
	Fenêtre n°2 Dormant et ouvrant extérieurs - Bois Peinture	Absence d'indice.
	Fenêtre n°2 Dormant et ouvrant intérieurs - Bois Peinture	Absence d'indice.
	Porte-fenêtre Dormant et ouvrant extérieurs - Bois Peinture	Absence d'indice.
	Porte-fenêtre Dormant et ouvrant intérieurs - Bois Peinture	Absence d'indice.
	Porte-fenêtre n°1 Volets - Bois Vernis	Absence d'indice.
	Fenêtre n°2 Volets - Bois Vernis	Absence d'indice.
	Fenêtre n°3 Volets - Bois Vernis	Absence d'indice.
<b>terrain</b>	Murs - béton Enduit	Absence d'indice.
	Planchers - béton dalles en pierres	Absence d'indice.
	Planchers - Terre bois	Absence d'indice.
	Porte n°1 Dormant et ouvrant - Métal Peinture	Absence d'indice.
	Porte n°2 Dormant et ouvrant - Métal Peinture	Absence d'indice.
	Porte n°3 Dormant et ouvrant - Métal Peinture	Absence d'indice.
<b>abris</b>	Murs - béton Enduit	Absence d'indice.
	Planchers - béton	Absence d'indice.
	Planchers - béton bois mort	Absence d'indice.
<b>1er</b>		
<b>Chambre n°3</b>	Murs - plâtre Papier peint	Absence d'indice.
	Porte-fenêtre n°1 Dormant et ouvrant - Bois Vernis	Absence d'indice.
	Plafonds - béton Peinture	Absence d'indice.
	Planchers - béton Dalle de sol	Absence d'indice.
	Plafonds - béton dalles polystyrène	Absence d'indice.
	Porte n°2 Dormant et ouvrant - Bois Vernis	Absence d'indice.
<b>Placard n°1</b>	Murs - plâtre Papier peint	Absence d'indice.
	Porte Dormant et ouvrant - Bois Vernis	Absence d'indice.
	Plafonds - béton Peinture	Absence d'indice.
	Planchers - béton Carrelage	Absence d'indice.
<b>Couloir n°2</b>	Murs - plâtre Enduit	Absence d'indice.
	Plinthes - Carrelage	Absence d'indice.
	Plafonds - béton Peinture	Absence d'indice.
	Planchers - béton Dalle de sol	Absence d'indice.
	Porte Dormant et ouvrant - Bois Vernis	Absence d'indice.
<b>Salle de bains/WC n°2</b>	Murs - plâtre Enduit	Absence d'indice.
	Porte Dormant et ouvrant - Bois Vernis	Absence d'indice.
	Plafonds - béton Peinture	Absence d'indice.

Etat du bâtiment relatif à la présence de termites

Bâtiments et parties de bâtiments visités (1)	Ouvrages, Parties d'Ouvrages et éléments examinés (2)	Résultats du Diagnostic d'Infestation (3) *
	Planchers - béton Carrelage	Absence d'indice.
	Murs - plâtre faïence	Absence d'indice.
	Fenêtre Dormant et ouvrant extérieurs - Bois Vernis	Absence d'indice.
	Fenêtre Dormant et ouvrant intérieurs - Bois Vernis	Absence d'indice.
	Fenêtre Volets - Bois Vernis	Absence d'indice.
<b>Chambre n°4</b>	Murs - plâtre Papier peint	Absence d'indice.
	Porte Dormant et ouvrant - Bois Vernis	Absence d'indice.
	Plafonds - béton Peinture	Absence d'indice.
	Planchers - béton Carrelage	Absence d'indice.
	Porte-fenêtre Dormant et ouvrant extérieurs - Bois Vernis	Absence d'indice.
	Porte-fenêtre Dormant et ouvrant intérieurs - Bois Vernis	Absence d'indice.
<b>Dégagement n°2</b>	Murs - plâtre Enduit	Absence d'indice.
	Porte n°1 Dormant et ouvrant - Bois Peinture	Absence d'indice.
	Plafonds - béton Peinture	Absence d'indice.
	Planchers - béton Carrelage	Absence d'indice.
	Porte n°2 Dormant et ouvrant - Bois Vernis	Absence d'indice.
<b>Cuisine n°2</b>	Murs - plâtre Enduit	Absence d'indice.
	Porte Dormant et ouvrant - Bois Peinture	Absence d'indice.
	Plafonds - béton Peinture	Absence d'indice.
	Planchers - béton Carrelage	Absence d'indice.
	Murs - plâtre faïence	Absence d'indice.
	Fenêtre Dormant et ouvrant extérieurs - Bois Vernis	Absence d'indice.
	Fenêtre Dormant et ouvrant intérieurs - Bois Vernis	Absence d'indice.
	Fenêtre Volets - Bois Vernis	Absence d'indice.
	Porte-fenêtre Dormant et ouvrant extérieurs - Bois Vernis	Absence d'indice.
	Porte-fenêtre Dormant et ouvrant intérieurs - Bois Vernis	Absence d'indice.
<b>Séjour n°2</b>	Murs - plâtre Enduit	Absence d'indice.
	Porte Dormant et ouvrant - Bois Peinture	Absence d'indice.
	Porte-fenêtre n°1 Dormant et ouvrant extérieurs - Bois Vernis	Absence d'indice.
	Porte-fenêtre n°1 Dormant et ouvrant intérieurs - Bois Vernis	Absence d'indice.
	Porte-fenêtre n°2 Dormant et ouvrant extérieurs - Bois Vernis	Absence d'indice.
	Porte-fenêtre n°2 Dormant et ouvrant intérieurs - Bois Vernis	Absence d'indice.
	Plafonds - béton Peinture	Absence d'indice.
	Planchers - béton Carrelage	Absence d'indice.
	Plinthes - Carrelage	Absence d'indice.
	Escalier Ensemble des contremarches - Bois Peinture	Absence d'indice.
	Escalier Ensemble des marches - Bois Peinture	Absence d'indice.
	Escalier Main-courante - Métal Peinture	Absence d'indice.

Etat du bâtiment relatif à la présence de termites

Bâtiments et parties de bâtiments visités (1)	Ouvrages, Parties d'Ouvrages et éléments examinés (2)	Résultats du Diagnostic d'Infestation (3) *
Salle d'eau/WC	Murs - plâtre Enduit	Absence d'indice.
	Murs - plâtre faïence	Absence d'indice.
	Porte Dormant et ouvrant - Bois Peinture	Absence d'indice.
	Plafonds - béton Peinture	Absence d'indice.
	Planchers - béton Carrelage	Absence d'indice.
Chambre n°5	Murs - plâtre Papier peint	Absence d'indice.
	Murs - béton Papier peint	Absence d'indice.
	Plafonds - béton Peinture	Absence d'indice.
	Planchers - béton revêtement plastique	Absence d'indice.
	Porte Dormant et ouvrant - Bois Peinture	Absence d'indice.
	Porte-fenêtre Dormant et ouvrant extérieurs - Bois Vernis	Absence d'indice.
	Porte-fenêtre Dormant et ouvrant intérieurs - Bois Vernis	Absence d'indice.
Placard n°2	Murs - plâtre Enduit	Absence d'indice.
	Porte Dormant et ouvrant - Bois Peinture	Absence d'indice.
	Plafonds - béton Peinture	Absence d'indice.
	Planchers - béton Carrelage	Absence d'indice.
Chambre n°6	Murs - plâtre Papier peint	Absence d'indice.
	Porte-fenêtre n°1 Dormant et ouvrant - Bois Vernis	Absence d'indice.
	Plafonds - béton Peinture	Absence d'indice.
	Planchers - béton Carrelage	Absence d'indice.
	Porte n°2 Dormant et ouvrant - Bois Peinture	Absence d'indice.
Balcon n°1	Escalier Ensemble des contre-marches - pierres pierres	Absence d'indice.
	Escalier Ensemble des marches - pierres pierres	Absence d'indice.
	Escalier Main-courante - Métal Peinture	Absence d'indice.
	Garde-corps n°1 - Métal Peinture	Absence d'indice.
	Murs - béton Enduit	Absence d'indice.
	Plafonds - béton Peinture	Absence d'indice.
	Planchers - béton dalles en pierres	Absence d'indice.
	Garde-corps n°2 - Métal Peinture	Absence d'indice.
	Garde-corps n°3 - Métal Peinture	Absence d'indice.
	Garde-corps n°4 - Métal Peinture	Absence d'indice.
	Garde-corps n°5 - Métal Peinture	Absence d'indice.
	Garde-corps n°6 - Métal Peinture	Absence d'indice.
	Garde-corps n°7 - Métal Peinture	Absence d'indice.
<b>2ème</b>		
Dégagement n°3	Murs - plâtre Enduit	Absence d'indice.
	Plafonds - Bois	Absence d'indice.
	Planchers - béton Carrelage	Absence d'indice.
	Escalier Ensemble des contre-marches - Bois Peinture	Absence d'indice.

Etat du bâtiment relatif à la présence de termites

Bâtiments et parties de bâtiments visités (1)	Ouvrages, Parties d'Ouvrages et éléments examinés (2)	Résultats du Diagnostic d'Infestation (3) *
	Escalier Ensemble des marches - Bois Peinture	Absence d'indice.
	Escalier Main-courante - Métal Peinture	Absence d'indice.
	Fenêtre Dormant et ouvrant extérieurs - Bois Vernis	Absence d'indice.
	Fenêtre Dormant et ouvrant intérieurs - Bois Vernis	Absence d'indice.
	Fenêtre Volets - Bois Vernis	Absence d'indice.
<b>Local n°2</b>	Murs - plâtre Enduit	Absence d'indice.
	Plinthes - Carrelage	Absence d'indice.
	Porte Dormant et ouvrant - Bois Vernis	Absence d'indice.
	Plafonds - Bois	Absence d'indice.
	Planchers - béton Dalle de sol	Absence d'indice.
	Porte-fenêtre Dormant et ouvrant extérieurs - Bois Peinture	Absence d'indice.
	Porte-fenêtre Dormant et ouvrant intérieurs - Bois Peinture	Absence d'indice.
	Porte-fenêtre Volets - Bois Vernis	Absence d'indice.
<b>Combles</b>	Murs - parpaing	Absence d'indice.
	Plafonds - Bois	Absence d'indice.
	Porte Dormant et ouvrant - Bois Peinture	Absence d'indice.
	Planchers - béton	Absence d'indice.

LEGENDE	
(1)	Identifier notamment chaque bâtiment et chacune des pièces du bâtiment.
(2)	Identifier notamment : Ossature, murs, planchers, escaliers, boiseries, plinthes, charpentes, ...
(3)	Mentionner les indices ou l'absence d'indices d'infestation de termites et en préciser la nature
*	Absence d'indice = absence d'indice d'infestation de termites.

<b>E</b>	<b>IDENTIFICATION DES BATIMENTS ET PARTIES DU BATIMENTS (PIECES ET VOLUMES) N'AYANT PU ETRE VISITES ET JUSTIFICATION</b>
	Balcon n°2 (2ème) : inaccessible car fenêtre murée

<b>F</b>	<b>IDENTIFICATION DES OUVRAGES, PARTIES D'OUVRAGES ET ELEMENTS QUI N'ONT PAS ETE EXAMINES ET JUSTIFICATION</b>

## G MOYENS D'INVESTIGATION UTILISES

### 1. examen visuel des parties visibles et accessibles :

Recherche visuelle d'indices d'infestations (cordonnets ou galeries-tunnels, termites, restes de termites, dégâts, etc.) sur les sols, murs, cloisons, plafonds et ensemble des éléments de bois.

Examen des produits celluloses non rattachés au bâti (débris de bois, planches, cageots, papiers, cartons, etc.), posés à même le sol et recherche visuelle de présence ou d'indices de présence (dégâts sur éléments de bois, détérioration de livres, cartons, etc.) ;

Examen des matériaux non celluloses rattachés au bâti et pouvant être altérés par les termites (matériaux d'isolation, gaines électriques, revêtement de sol ou muraux, etc.) ;

Recherche et examen des zones propices au passage et/ou au développement des termites (caves, vides sanitaires, réseaux, arrivées et départs de fluides, regards, gaines, câblages, ventilation, joints de dilatation, espaces créés par le retrait entre les différents matériaux, fentes des éléments porteurs en bois, etc.).

### 2. sondage mécanique des bois visibles et accessibles :

Sondage non destructif de l'ensemble des éléments en bois. Sur les éléments en bois dégradés les sondages sont approfondis et si nécessaire destructifs. Les éléments en bois en contact avec les maçonneries doivent faire l'objet de sondages rapprochés. Ne sont pas considérés comme sondages destructifs des altérations telles que celles résultant de l'utilisation de poinçons, de lames, etc.

L'examen des meubles est aussi un moyen utile d'investigation.

### 3. Matériel utilisé :

Poinçon, échelle, lampe torche...

## H CONSTATATIONS DIVERSES

### terrain (RDC) :

Planchers (Terre - bois) : Trous de sorties, Altérations dans le bois (bois mort au sol)

### abris (RDC) :

Planchers (béton - bois mort) : Trous de sorties, Altérations dans le bois

NOTE Les indices d'infestation des autres agents de dégradation biologique du bois sont notés de manière générale pour information du donneur d'ordre, il n'est donc pas nécessaire d'en indiquer la nature, le nombre et la localisation précises. Si le donneur d'ordre le souhaite il fait réaliser une recherche de ces agents dont la méthodologie et les éléments sont décrits dans la norme NF P 03-200.

## RESULTATS

**Le présent examen fait état d'absence de Termite le jour de la visite.**

**Le présent examen fait état d'absence de champignon(s) lignivore(s) le jour de la visite.**

**Le présent examen fait état de présence d'insecte(s) xylophage(s) autres que des termites le jour de la visite.**

## NOTE

Conformément à l'article L 133-6 du Livre Ier, Titre III, Chapitre III du code de la construction et de l'habitation, cet état du bâtiment relatif à la présence de termites est utilisable jusqu'au **21/02/2019**.

Le présent rapport n'a de valeur que pour la date de la visite et est exclusivement limité à l'état relatif à la présence de termites dans le bâtiment objet de la mission.

L'intervention n'a pas eu pour but de donner un diagnostic de la résistance mécanique des bois et matériaux.

## CACHET DE L'ENTREPRISE

Signature de l'opérateur



Référence : **E18.080002 T**

Fait à : **AVESNES LES BAPAUME**

le : **22/08/2018**

Visite effectuée le : **22/08/2018**

Durée de la visite :

Nom du responsable : **DEMOULIN Frédéric**

Opérateur : Nom : **GREWIS**

Prénom : **Kevin**

**Le présent rapport ne peut être reproduit que dans son intégralité, et avec l'accord écrit de son signataire.**

Etat du bâtiment relatif à la présence de termites



DOCUMENTS ANNEXES

RDC

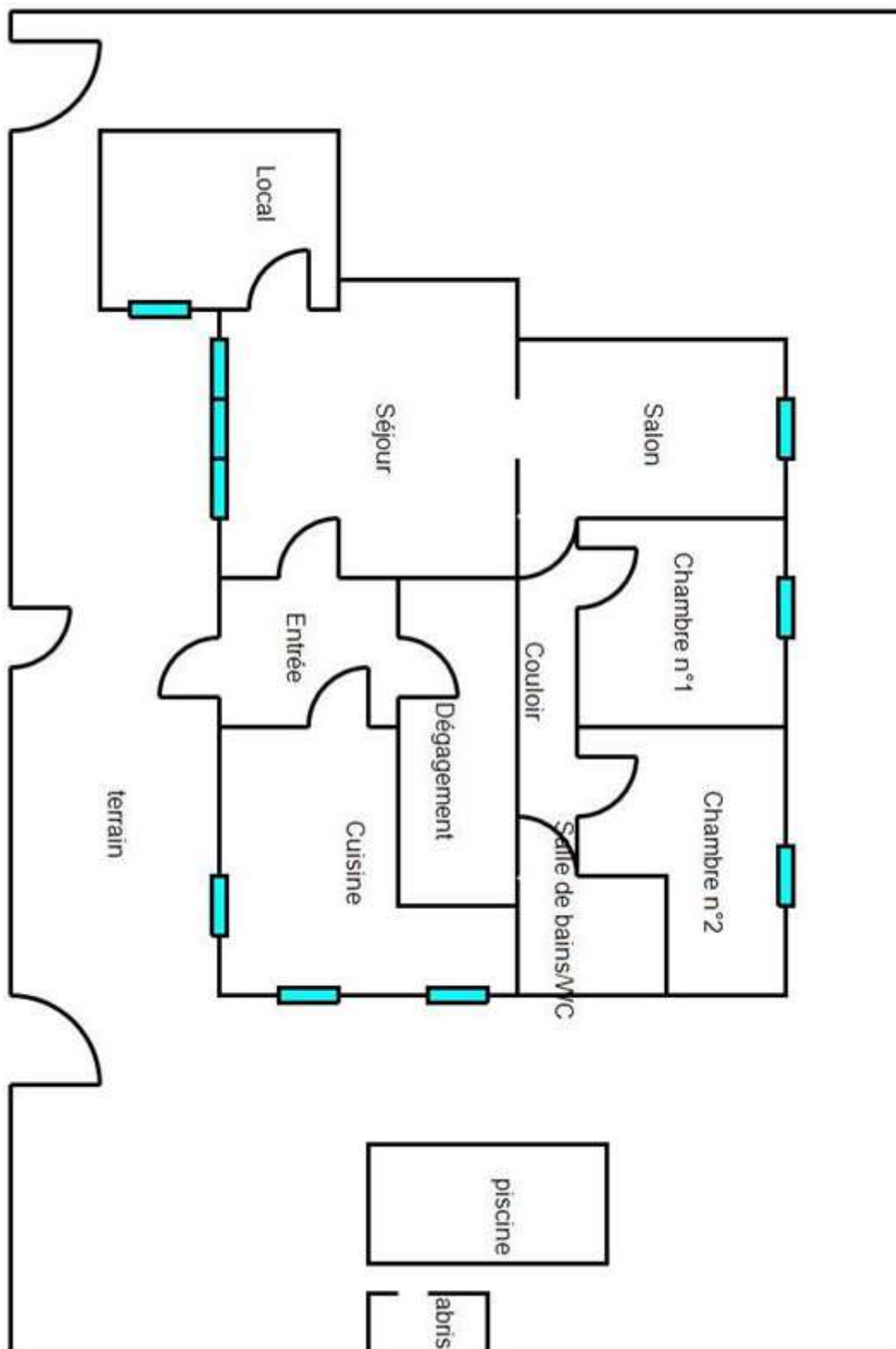

Etat du bâtiment relatif à la présence de termites

1er étage

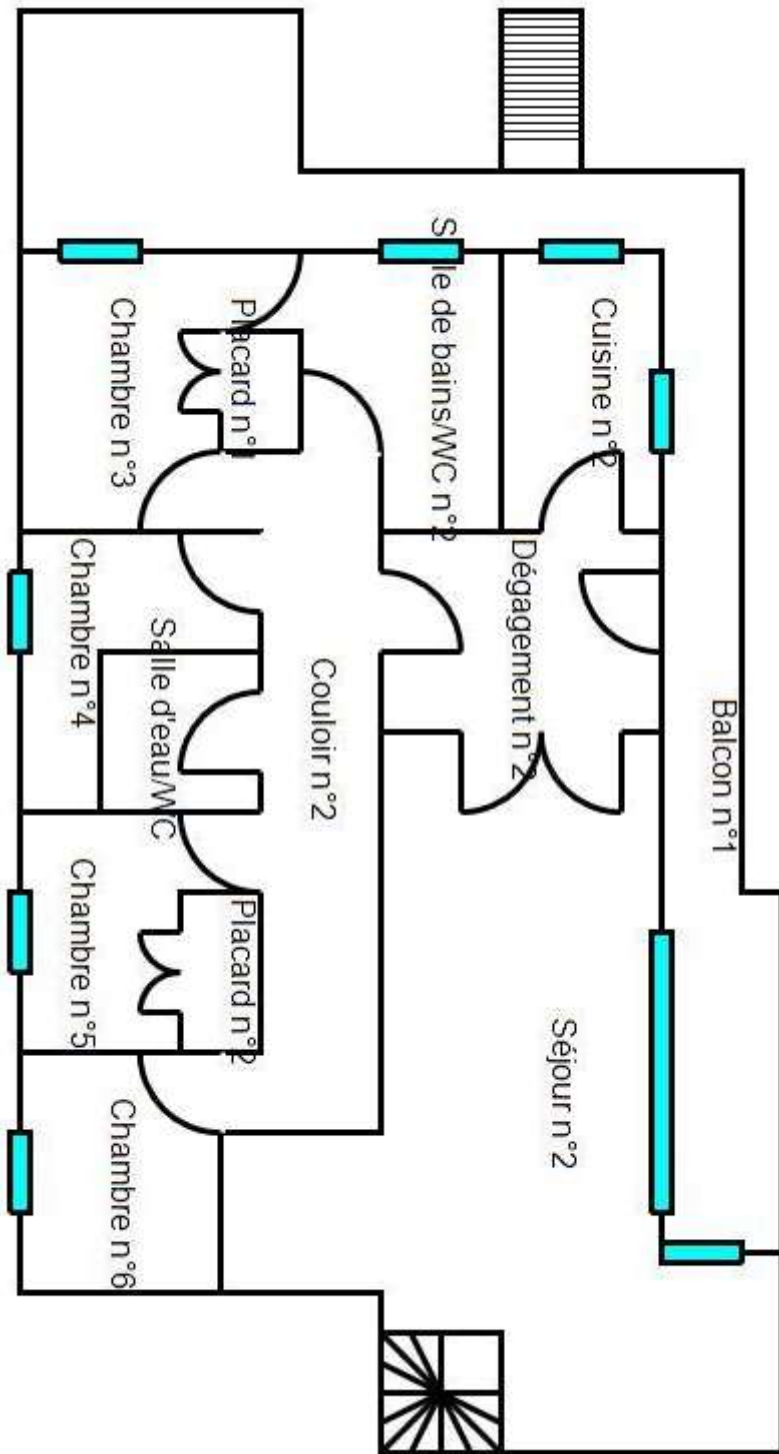

2e étage

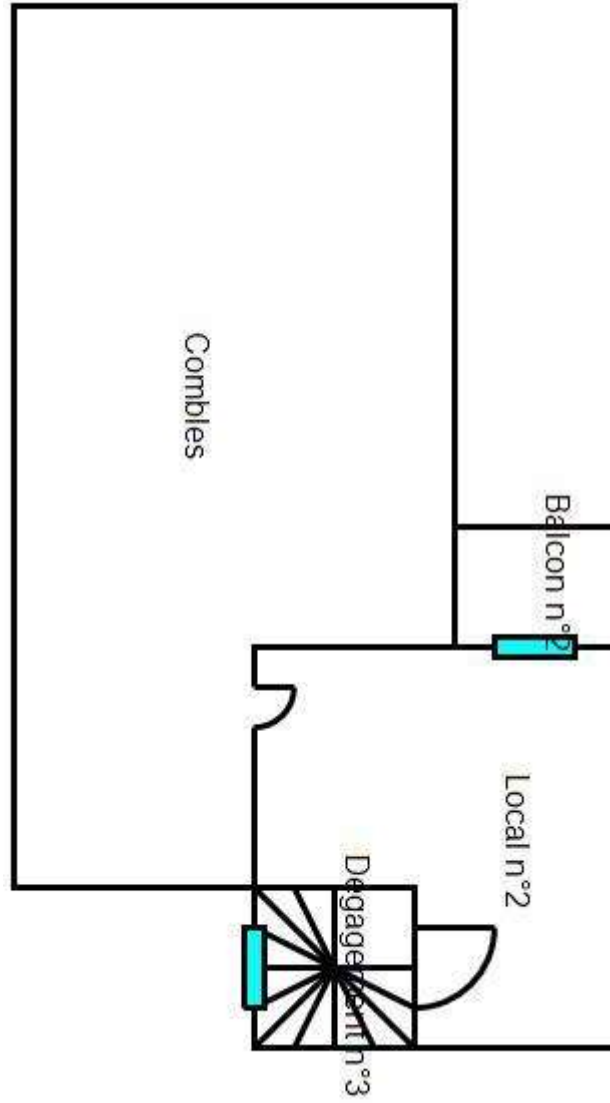

# CERTIFICATION DE DIAGNOSTIQUEUR IMMOBILIER



Décerné à :

**GREWIS Kévin** sous le numéro : **C002-SE05-2017**

DOMAINE (S) CONCERNE (S)	VALIDITE
DIAGNOSTIC DE PERFORMANCE ENERGETIQUE (SANS MENTION)	Du 18/07/2017 Au 17/07/2022
DIAGNOSTIC DE L'ETAT DES INSTALLATIONS INTERIEURES DE GAZ	Du 24/05/2017 Au 23/05/2022
DIAGNOSTIC DE L'ETAT DES INSTALLATIONS ELECTRIQUES DES IMMEUBLES A USAGE D'HABITATION	Du 18/07/2017 Au 17/07/2022
DIAGNOSTIC CONSTAT DES RISQUES D'EXPOSITION AU PLOMB	Du 18/07/2017 Au 17/07/2022
DIAGNOSTIC DE REPERAGE DES MATERIAUX ET PRODUITES CONTENANT DE L'AMIANTE DANS LES IMMEUBLES BATIS (SANS MENTION)	Du 24/05/2017 Au 23/05/2022
DIAGNOSTIC ETAT DU BATIMENT RELATIF A LA PRESENCE DE TERMITES (METROPOLE)	Du 18/07/2017 Au 17/07/2022

Les compétences répondent aux exigences définies en vertu du code de la construction et de l'habitation (art. L.271-4 et suivants, R.271-1 et suivants ainsi que leurs arrêtés d'application\*) pour les diagnostics réglementaires. La preuve de conformité a été apportée par l'évaluation certification. Ce certificat est valable à condition que les résultats des divers audits de surveillance soient pleinement satisfaisants.

\* Arrêté du 21 novembre 2006 définissant les critères de certification des compétences des personnes physiques opérateurs des constats de risque d'exposition au plomb ou agréés pour réaliser des diagnostics plomb dans les immeubles d'habitation et les critères d'accréditation des organismes de certification, modifié par l'arrêté du 7 décembre 2011 ; Arrêté du 21 novembre 2006 définissant les critères de certification des compétences des personnes physiques opérateurs de repérage et de diagnostic amiante dans les immeubles bâtis et les critères d'accréditation des organismes de certification ; Arrêté du 20 octobre 2006 définissant les critères de certification des compétences des personnes physiques réalisant l'état relatif à la présence de termites dans le bâtiment et les critères d'accréditation des organismes de certification modifié par les arrêtés des 14 décembre 2009 et du 7 décembre 2011 ; Arrêté du 16 octobre 2006 définissant les critères de certification des compétences des personnes physiques réalisant le diagnostic de performance énergétique ou l'attestation de prise en compte de la réglementation thermique et les critères d'accréditation des organismes de certification modifié par les arrêtés des 06 décembre 2009 et du 13 décembre 2011 ; Arrêté du 8 avril 2007 définissant les critères de certification des compétences des personnes physiques réalisant l'état de l'installation intérieure de gaz et les critères d'accréditation des organismes de certification modifié par les arrêtés des 15 décembre 2009 et 15 décembre 2011 ; Arrêté du 3 juillet 2008 définissant les critères de certification des compétences des personnes physiques réalisant l'état de l'installation intérieure d'électricité et les critères d'accréditation des organismes de certification modifié par les arrêtés des 10 décembre 2009 ; 2 décembre 2011 et 10 Août 2015.

Délivré à Thionville, le 18/07/2017  
Pour QUALIT'COMPÉTENCES  
LAROUZ Soufian, Responsable Certification



Saint Honoré Audit et sa marque Qualit'Compétences est accrédité sous le numéro 4-0569 Portée disponible sur [www.cofrac.fr](http://www.cofrac.fr)

SAINT HONORE AUDIT - 16, rue Villars-57 100 THIONVILLE  
Tél : 03 81 10 04 61 - Fax : 03 82 83 38 07 - mail : [contact@qualit-competences.fr](mailto:contact@qualit-competences.fr)  
SARL au capital de 7500 Euros - RCS de Thionville TI 788 973 543 - N° de gestion 2015 B 12 - Code NAF : 8559A

Etat du bâtiment relatif à la présence de termites